ГЕНЕРАЛЬНЫЙ ПЛАН СЕЛЬСКОГО ПОСЕЛЕНИЯ ДЮРТЮЛИНСКИЙ СЕЛЬСОВЕТ МУНИЦИПАЛЬНОГО РАЙОНА ШАРАНСКИЙ РАЙОН РЕСПУБЛИКИ БАШКОРТОСТАН

Карта границ населенных пунктов (в том числе границ образуемых населенных пунктов), входящих в состав поселения. М 1:10000

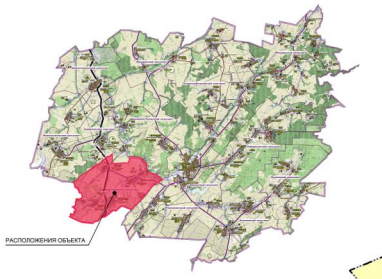

Зириклы

Зириклинский сельсовет

Дмитриево Полянский сельсовет

Нижнезаитовский сельсовет

Шаранский сельсовет

Туймазинский район

Туймазы

Шаран

Барсуково

Тат-Кучук

Сарсаз

Укияз

Улик-Елга

Дюртюли

Каракашлы

Еремкино

УСЛОВНЫЕ ОБОЗНАЧЕНИЯ:
ЗЕМЛИ ПО КАТЕГОРИЯМ:

Существующие | Планируемые

- Земли населенных пунктов
- Земли сельскохозяйственного назначения
- Земли промышленности, энергетики, транспорта, связи, радиовещания, телевидения, информатики, земли для обеспечения космической деятельности, земли обороны, безопасности и земли иного специального назначения
- Земли особо охраняемых территорий и объектов
- Земли лесного фонда
- Земли водного фонда

ОБЪЕКТЫ ТРАНСПОРТНОЙ ИНФРАСТРУКТУРЫ:

Существующие

- Автомобильные дороги регионального или межмуниципального значения
- Автомобильные дороги местного значения

УСЛОВНЫЕ ОБОЗНАЧЕНИЯ:
ГРАНИЦЫ:

Существующие | Планируемые

- Граница муниципального района
- Граница сельского поселения
- Граница населенного пункта

АДМИНИСТРАТИВНОЕ ЗНАЧЕНИЕ НАСЕЛЕННОГО ПУНКТА:

Дюртюли — Центр сельского поселения

Еремкино — Населенный пункт

Примечание:
Карта должна необходимо рассматривать совместно с текстовыми и графическими материалами раздела «Карты муниципальных образований» Генерального плана сельского поселения Дюртюлинский сельсовет муниципального района Шаранский район Республики Башкортостан.
Карта границ населенных пунктов (в том числе границ образуемых населенных пунктов), входящих в состав поселения, выполнена на топографической основе М 1:10000

М 1:10000

04-2021-ГП

Генеральный план сельского поселения Дюртюлинский сельсовет муниципального района Шаранский район Республики Башкортостан

Дюртюлинский сельсовет	Стадия	Лист	Листов
	ГП	1	4

Карта границ населенных пунктов (в том числе границ образуемых населенных пунктов), входящих в состав поселения М 1:10000